GRUPPEN

INDIVIDUAL

FESTIVALS

GALA

BLUME GRAN CANARIA

V INTERNATIONALER AEROBIC CUP

- **Über 45 Länder aus 5 Kontinenten nahmen teil**
- **Internationales Workshop - Programm mit Referenten aus 15 Ländern.**
- **Mehr als 30 Events überall auf der Insel**

SPORTWOCHE

CUP Aerobic In-& Outdoors	2
Meldung	3
Unterkunft, Transport	4
Wettkampf	5
Kontakt, Fragen	6

Aerobic International in GRAN CANARIA?

YES, WE CAN

BLUME GRAN CANARIA lädt herzlich ein zum **5. Internationalen Aerobic Cup 2018** für Gruppen, Turnerinnen und Schauvorführungen, das am Freitag, dem 30. November 2018.

Im Rahmen des **58. Internationalen Turnfestes BLUME GRAN CANARIA** und in der Sporthalle von Telde, werden wir die ästhetische Disziplin des Festivals mit Aerobic erleben.

Wir werden die internationale Veranstaltung mit der Teilnahme von vielen Nationen genießen und bieten alle Kategorien für Gruppen und Turnerinnen sowie das spezielle Festival an.

Mit unseren Richtlinien sind wir zuversichtlich, unseren Turnerinnen die

Aerobic bei BLUME GRAN CANARIA

besten Teilnahmemöglichkeiten in diesem Wettbewerb zu bieten.

Die Meldungsfrist ist bis 1. November 2018 und Eure Teilnahme kann per mail an aerobic@blumegrancanaria.com gemacht werden.

Wenn Ihr weitere Informationen benötigt, bitte kontaktiert uns in office@blumegrancanaria.com.

Ihr könnt alle Informationen über Eure Teilnahme von unserer web Seite herunterladen.

Hoffe Euch Alle auf Gran Canaria zu treffen!

Barbara Stengl
Yaiza Castellanos
International Cup Leiterin
BLUME GRAN CANARIA

Warum, wann & wo melden?

Ein ästhetischer Anziehungspunkt beim Internationalen Gymnastik-Festival 2018 von BLUME GRAN CANARIA sind die Aerobic-Wettbewerbe. Als der weiblichste Sport von allen, ausgeprägte Individualität, Dynamik mit Emotionen, Eleganz mit außergewöhnlicher Beweglichkeit und Kontrolle des Körpers.

Euer Team, Turner oder Turnerinnen können sich für eine der Kategorien des VI International Cups entscheiden, der am Freitag, den 30. November 2018 in Telde stattfindet. Am Donnerstag, den 29. November werden in Training für die Mannschaften und Turnerinnen angeboten.

Für Eure Meldung braucht Ihr nur eine mail an office@blumegrancanaria.com bis **1. November 2018** zu senden.

AEROBIC INDIVIDUAL

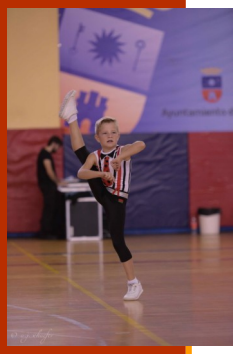

4 Nationen nahmen an den Aerobic Wettkämpfen teilgenommen.

Wir starten den individuellen Wettbewerb mit der Vielfalt der Übungen bei dem Internationalen Aerobic Cups.

Nach den aktuellen Regeln der FIG für den Zeitraum 2017-2020 werden wir uns mit den Senioren- und Junioren-Routinen begeistern, sowie die Progression in den jungen Jahren bewundern.

Es ist eine einzigartige Gelegenheit, die Ergebnisse von so vielen Stunden Training und Anstrengung mit der internationalen Atmosphäre zu teilen, die während des 5. Internationalen Pokals der Rhythmischen Gymnastik atmet.

Wir haben einige Überraschungen vorbereitet, damit alle während des Festivals eine nette Erinnerung an BLUME GRAN CANARIA mitnehmen könnt

.

TELDE

Freitag, 30.11.2018

12:00-13:00 Training

13:00-15:00 Wettkampf

AEROBIC GRUPPEN

"Internationaler Cup BLUME GRAN CANARIA ist eine einzigartife Möglichkeit für unsere Turnerinnen in der Winterzeit in Spanien teilzunehmen " Barbara Stengl, DTB

Eine ganz besondere Faszination dominiert den Wettbewerb in der Kategorie der Gruppen: Turnerinnen und Turner mit identischen oder leicht verschiedenen Kombinationen zusammen. Die präzise Koordination, bei der sie blind vertrauen müssen, wird mit viel Training und persönlichem Talent erreicht.
Mit einer maximalen Dauer von zweieinhalb Minuten wird ein echtes Feuerwerk präsentiert, welches die besondere Attraktion der Gruppenübungen darstellt. Der scheinbar mühelose Übergang mit verschiedenen Übungen fesselt das Publikum und vervollständigt den Wettbewerbstag.

TELDE

Freitag, 30.11.2018

15:30-16:30 Wettkampf

Aerobic & Gymnastik FESTIVAL

Aerobic International auf Gran Canaria?

YES, ... in BLUME GRAN CANARIA

Nach dem Einzel– und Gruppenwettbewerb werden wir bei den Vorführungen geniessen.

Meldet EureTeilnahme rechtzeitig an, damit das Publikum BLUME GRAN CANARIA Turnfest in der unvergleichlichen Veranstaltungsarena der Insel Gran Canaria mit uns teilen kann

TELDE

Freitag, 30.11.2018

17:00-19:30 Festival

TURNIERE - Aerobic, Rhythmic Gym, TeamGym,Trampolin

6. Internationaler Rhythmische Gymnastik Cup BGC

GRAN CANARIA ARENA
23.11 9—11 Training
24.11 10—13 Individual
24.11 14—18 Gruppen

10. Internationaler Teamgym Cup
BLUME GRAN CANARIA

GRAN CANARIA ARENA
24.11 9—10 Training
24.11 10-16 Gruppen

5. Internationaler Aerobic Cup
BLUME GRAN CANARIA

Rita Hdez, TELDE
29.11 17—19 Training
30.11 12-16 Wettkampf

3. Internationaler Trampolin Open Cup BGC

GRAN CANARIA ARENA
23.11 17—19 Training
24.11 14—18 Wettkampf

Veranstaltungsorte & Transport

BLUME GRAN CANARIA findet nicht nur am Strand von Playa del Ingles statt. Der 5. Internationaler Cup Aerobic BGC findet in der größten Veranstaltungsarena der Kanarischen Inseln, GRAN CANARIA ARENA. Es ist unsere Internationale Referenz und BLUME GRAN CANARIA macht wieder Geschichte mit dieser gigantischen Kulisse für unsere Turnerinnen..

Wir zeichnen uns aus, weil unsere Gäste mit dem Festival Busservice direkt von Ihre Unterkünfte abgeholt, bis zu den Festival - Veranstaltungen transportiert und nach der Veranstaltung wieder zurückgebracht werden.

BLUME GRAN CANARIA Wettkämpfe - *finden in der gigantischen Gran Canaria Arena statt. Die größte Sporthalle der Kanarischen Inseln*

Meldung

Mit dem Teilnahme- und Transport-Ticket erreichen die Teilnehmer während des Sportfestivals BLUME - GRAN CANARIA alle Sportstätten.

Der spezielle BLUME - GRAN CANARIA Festival-Busdienst wird die Teilnehmer von den Hotels bis an die Plätze der Vorführungen oder Workshops bringen. Das Teilnahmeticket inklusive Transport kostet pro Person während der Festivalwoche:

Meldung	TN	Besucher
BLUME GRAN CANARIA Festival + Cup	40 €	45 €
BLUME GRAN CANARIA Turniere (*)	15 €	20 €
Für Kinder bis 6 Jahre werden keine Gebühren erhoben		

(*) mit zertifiziertem Kampfrichter von der Gruppe

Unterkunft in Maspalomas

Das Büro des OK BLUME GRAN CANARIA ist während der Sportfestival-Woche im 3* HOTEL BEVERLY PARK gelegen. Die Unterkunft der Teilnehmer in demselben Hotel zu buchen, erlaubt kurze Wege zum Festivalbüro und täglich die neusten Informationen zu bekommen.

Das OK BLUME GRAN CANARIA bietet die Unterkunft mit Halbpension an. Die Halbpension beinhaltet als Basis das Frühstück und ein Abendessen, wahlweise auf ein Mittagessen zu ändern.

Reservierungsfrist:
1. September 2018.

Natürlich steht es den Teams frei, bei ihren lokalen Reisebüros eine alternative Unterkunft zu wählen.

"Kurze Festivalwege und preisgünstige Unterkünfte in Gran Canaria für unsere Gäste"

Unterkunft in Las Palmas de Gran Canaria

4* AC Hotel Iberia Las Palmas liegt günstig neben der Sporthalle Centro Insular de Deportes. Das am Ozean gelegenes Hotel im alten Stadtviertel von Triana und Vegueta, bietet auf dem Dach einen Außenpool mit Sonnenterrasse sowie WLAN an. Jedes Zimmer verfügt über Minibar, Klimaanlage, Plasma TV, WLAN und komplette Badezimmerausstattung.

Buchung über CO BGC Flughafen Transport und Veranstaltungen sind inbegriffen

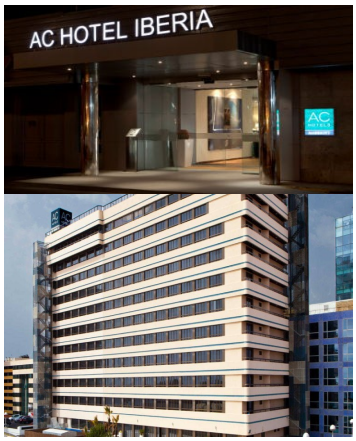

Flug, Versicherung, Visa

Aktuell sind preisgünstige Flüge nach GRAN CANARIA mit den low cost Fluggesellschaften zu finden. Wir empfehlen rechtzeitig sich um die preisgünstigen Flüge zu kümmern und am Besten die Reservierung online so bald wie möglich zu machen. Falls es gewünscht wird, übernehmen wir gerne die gesamte Logistik mit unserem Reisebüro. Kontakt über office@blumegrancanaria.com

Jeder Teilnehmer ist verpflichtet, mit der eigenen Kranken-versicherung bei BGC teilzunehmen. Wir empfehlen den Teilnehmern, eine Reiseversicherung für ihre Reise zum Festival abzuschließen.

Falls VISA Antrag not-wendig ist, bitten wir dem Entwurf in Word Format an BGC rechtzei-tig zu senden.

BLUME GRAN CANARIA	DIRECTIVES ▪ V COPA INTERNACIONAL DE AEROBIC
FECHA ▪ DATE	29 - 30 de noviembre 2018
LUGAR DE COMPETICIÓN ▪ COMPETITION HALL	Pabellón de Deportes Rita Hernández Complejo Deportivo El Hornillo - 35000 Telde , SPAIN
ORGANIZADOR ▪ COMPETITION HALL	BLUME GRAN CANARIA Juan Manuel Duran, 17 e-mail: office@blumegrancanaria.com 35007 Las Palmas de Gran Canaria, SPAIN web site:www.blumegrancanaria.com
RESPONSABLE ▪ CONTACT PERSON	(GER) Barbara Stengl e-mail: aerobic@blumegrancanaria.com
EQUIPAMIENTO ▪ RG FLOOR	Parkett
PROGRAMA ▪ SCHEDULE	Mittwoch/Wednesday 28.11.2018 Llegada de los participantes / Arrival of delegations Jueves/Thursday 29.11.2018 09:00 - 12:00 Entrenamiento I / Training I Acreditaciones / Accreditations Pabellón San Fernando Viernes/Friday 30.11.2018 12:00 - 13:00 Training II / Entrenamiento II 13:00 - 15:00 Individual competition / Competición individual 15:30 - 16:30 Competición conjuntos / Group competition 16:30 - 17:00 Entrega de medallas / Award ceremony 17:00 - 19:30 Exhibición Gimnasia / Aerpbic Gymnastics Festival Fotoshop y autógrafos Sábado/Saturday 01.12.2018 Participación en Festival BLUME / Participation in BLUME Festival / Abflug der Delegationen
INSCRIPCIÓN ▪ REGISTRATION DEADLINE	Inscripción definitiva / Definitive registration 01.11.2018 Inscripción nominativa / Nominative registration 15.11.2018 per mail: aerobic@blumegrancanaria.com
COMPETITION RULES	We will use According to FIG- Rules (Aerobic Gymnastics Code of Points 2009-2012) and UEG Step rules.
CATEGORIES ▪ CATEGORÍAS	**Category / Age / IW / IM / MP / TR / GR / UEG Step** Senior 18, 18+ ✓ ✓ ✓ ✓ ✓ ✓ AG2 15, 16, 17 ✓ ✓ ✓ ✓ ✓ ✓ AG1 12, 13, 14 ✓ ✓ ✓ ✓ ✓ ND 7-11 ✓ ✓ ✓ ✓ ✓ Teilnehmer pro Land und Kategorie ist unbegrenzt.
MÚSICA ▪ MUSIC	Group leader shall (1) bring music copies to the competition and (2) send one mp4-copy per mail Entrenadores (1) deben llevar una copia de seguridad de la música a la competición y (2) enviar copias en formato mp4 al correo aerobic@blumegrancanaria.com
EXHIBICIÓN LIBRE ▪ EXHIBITION ROUTINES	Grupos/individuales podrán participar con una coregrafia de duración máxima de 5 min Groups/Individuals can participate with a maximum duration of 5 minutes
SEGURO MÉDICO ▪ HEALTH INSURANCE	Cada participante debe tener presente su propio seguro médico / All participants shall have their own health insurance
VISADO ▪ VISA	BLUME GRAN CANARIA assists each delegation´s member with an official letter contacting our OC BGC in office@blumegrancanaria.com

BLUME GRAN CANARIA

Kontakt:

BLUME GRAN CANARIA
Juan Manuel Duran Gonzalez, 17
35007 Las Palmas de Gran Canaria
Spain
Teléfono: +34 928 262815
Fax: +34 928 262815
Correo: office@blumegrancanaria.com

Besuch uns auf...

www.blumegrancanaria.com

Wir laden Euch alle herzlich ein das 58. Internationale Sportfestival BLUME GRAN CANARIA gemeinsam vom 24. November bis 1. Dezember 2018 mit uns zu feiern!

Ausgehend vom Grundgedanken der Gymnaestrada soll Gran Canaria auch dieses Jahr zum Treffpunkt der Generationen und Kulturen aus aller Welt werden.

Während des BLUME GRAN CANARIA Festivals soll der Spaß und die Freude an der Bewegung und die Begegnung im Mittelpunkt stehen.

Open Air Bühnen –mitten im Winter-
Internationale Workshops
… Internationale Turniere
Gesundheit und Wellness Programm
… und vieles mehr!

Häufige Fragen & Antworten

Können wir daran teilnehmen?
JA, die Meldefrist endet am 1. November 2018

Wie organisiere ich die Flüge für meine Gruppe?
Einfach uns per Mail fragen oder kontaktiert Eure lokale Reiseagentur für preisgünstige Flüge für Gruppen.

Welcher Unterkunft sollen wir wählen?
Maspalomas, wo Ihr kurze Festivalwege, Sonne und Strand am Besten genießen könnt.

Können wir unsere Meldung ändern?

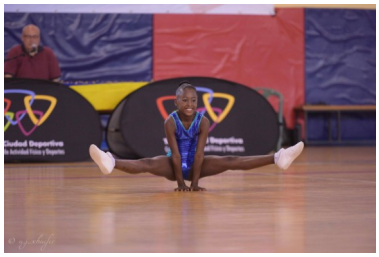

JA und zu jedem Zeitpunkt, damit Ihr es einfacher in der Gruppe organisieren könnt.

Können wir nur an den CUP teilnehmen?
JA, sowohl bei Gruppen und Individual ist möglich.

Wie ist der Transport vor Ort?
BGC Busservice holt Euch vom Flughafen ab und transportiert Euch zu den Veranstaltungsorten.

Vielen Dank für Eure Unterstützung!